

# DRZEWO GENEALOGICZNE PIOTROWSKICH ZE STRACHOCINY W ZIEMI SANOCKIEJ I RODZIN SPOKREWNIONYCH

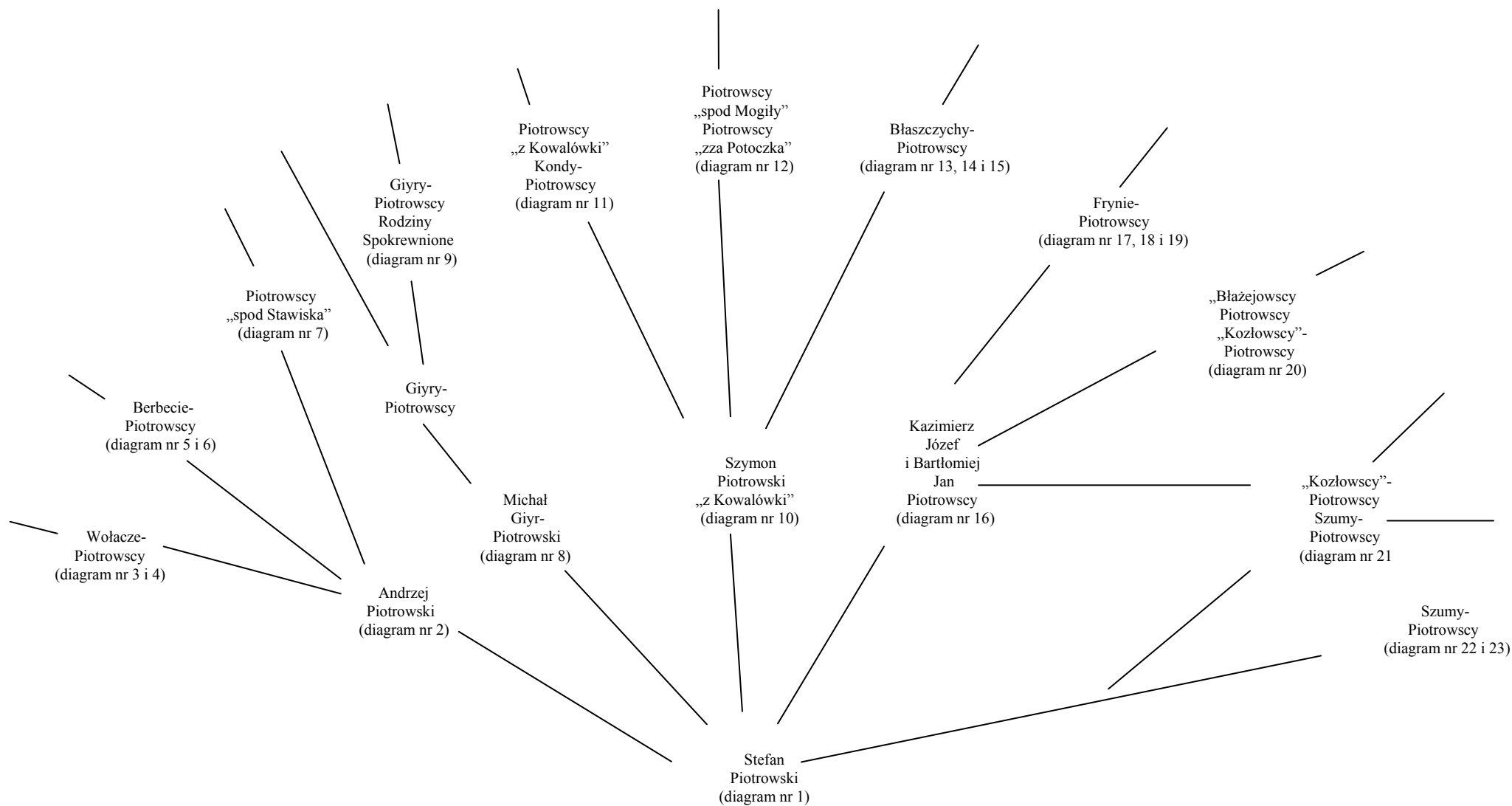

STEFAN PIOTROWSKI

1667 – 1757

DIAGRAM NR 1  
Najstarsi znani przodkowie  
Piotrowskich ze Strachociny

Stanisław  
\*ok. 1700

Kazimierz  
\*ok. 1710  
x  
Konstancja  
Kucharska

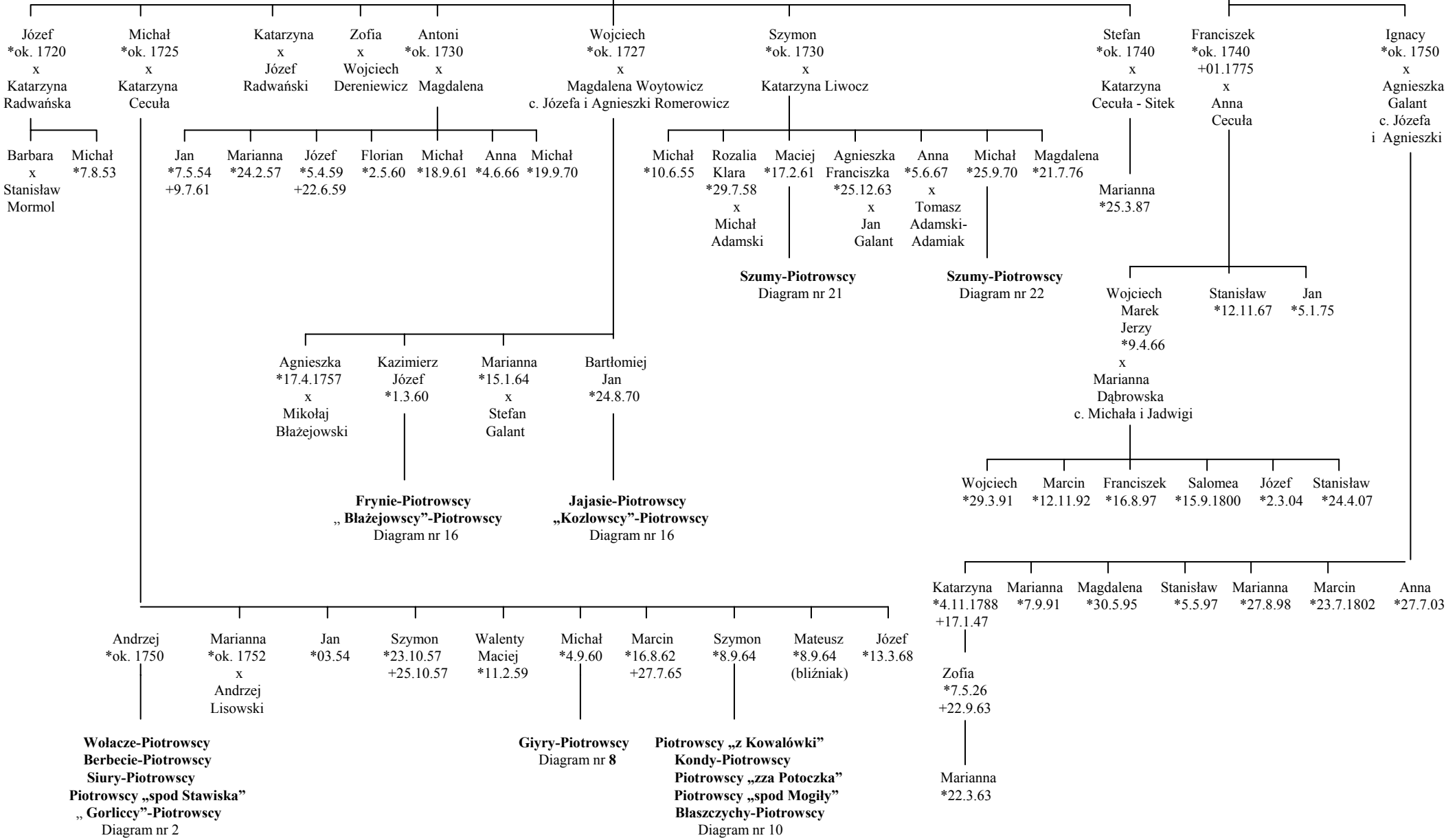
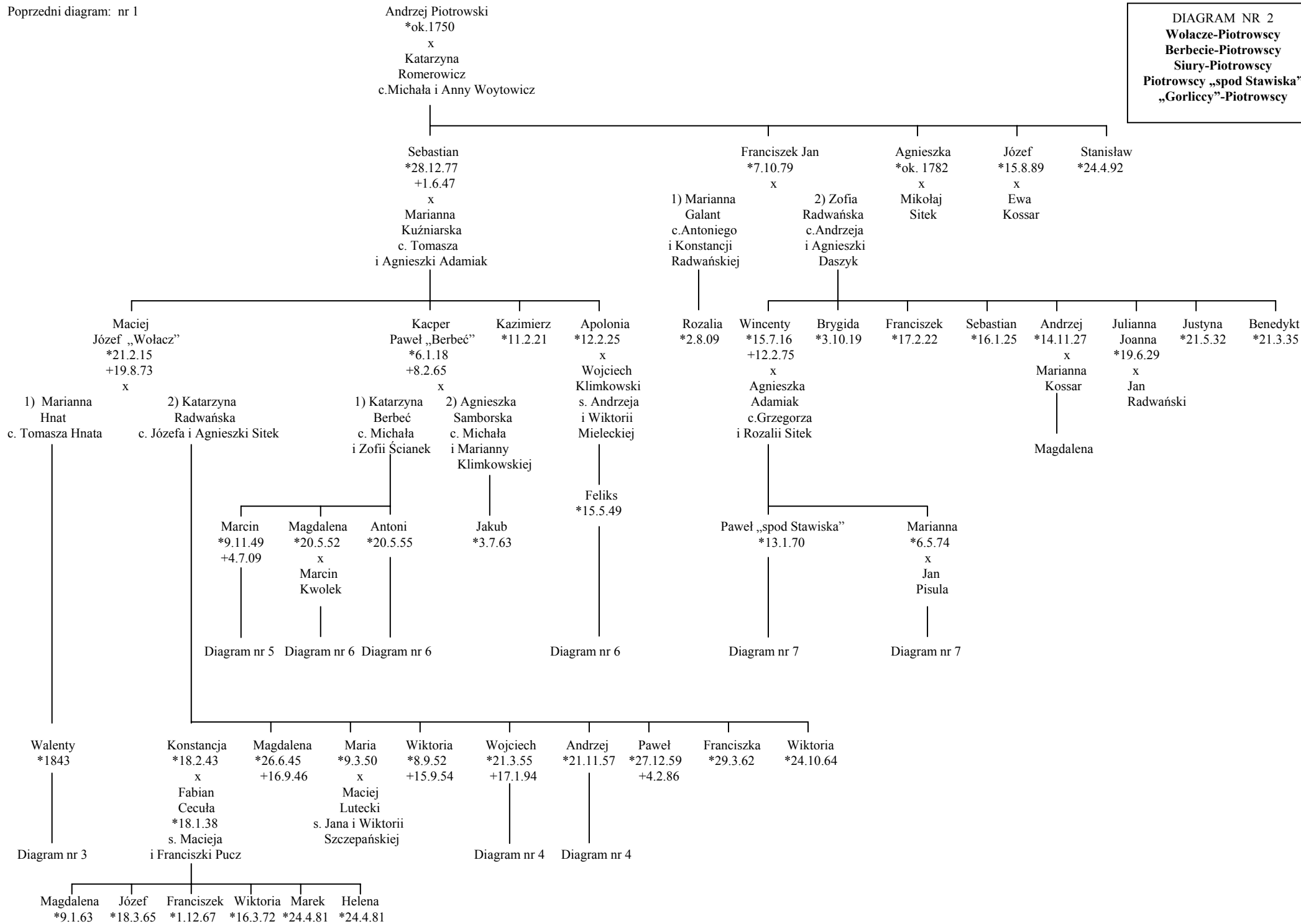
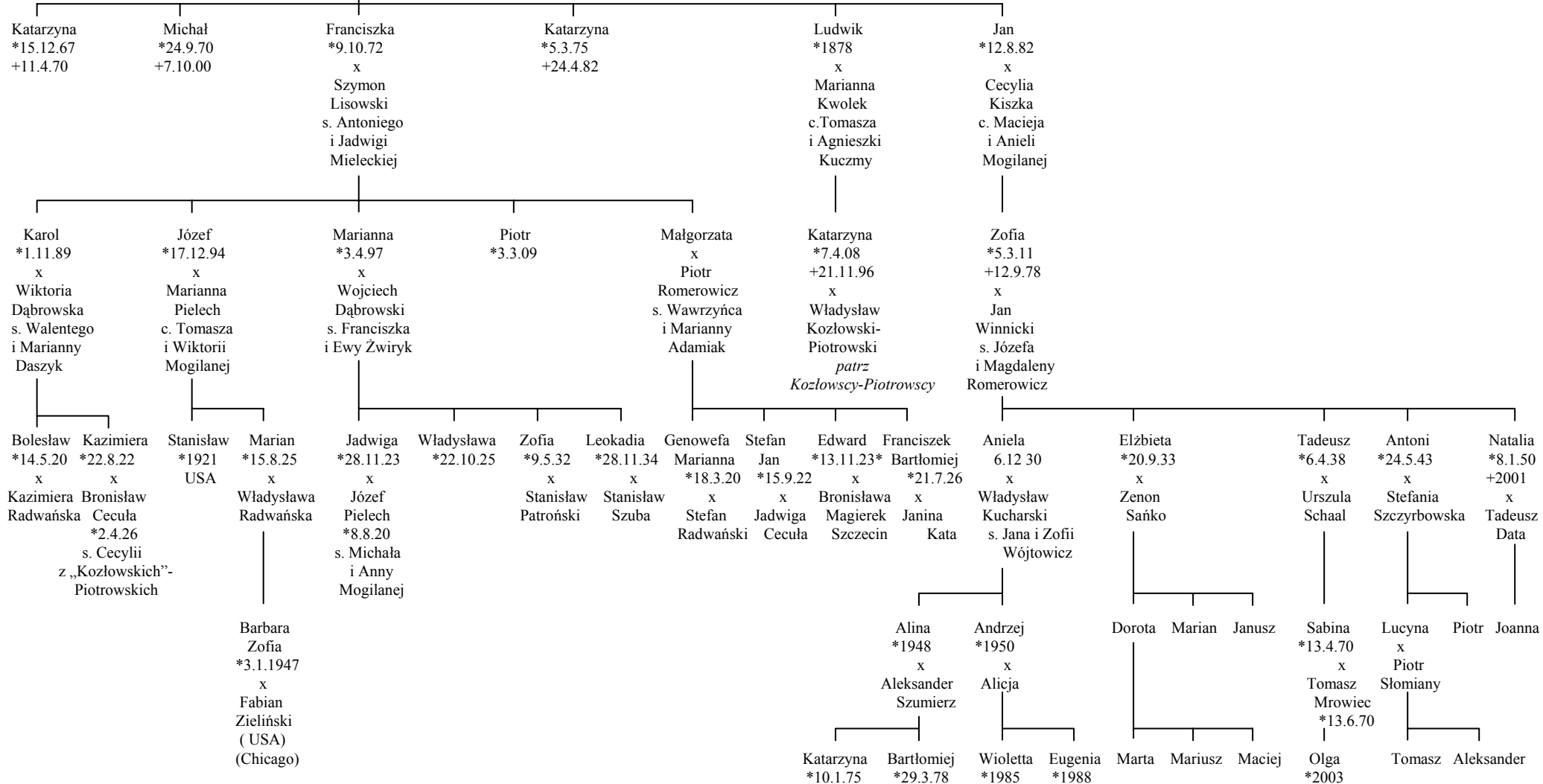

DIAGRAM NR 2  
**Wolacze-Piotrowscy**  
**Berbecie-Piotrowscy**  
**Siury-Piotrowscy**  
**Piotrowscy „spod Stawiska”**  
**„Gorlicy”-Piotrowscy**



Walenty Wołacz-Piotrowski  
\*1840  
x  
Marianna  
Piotrowska  
\*28.11.48  
c. Andrzeja  
i Lucji Radwańskiej

DIAGRAM NR 3  
Wołacz-Piotrowscy cd.



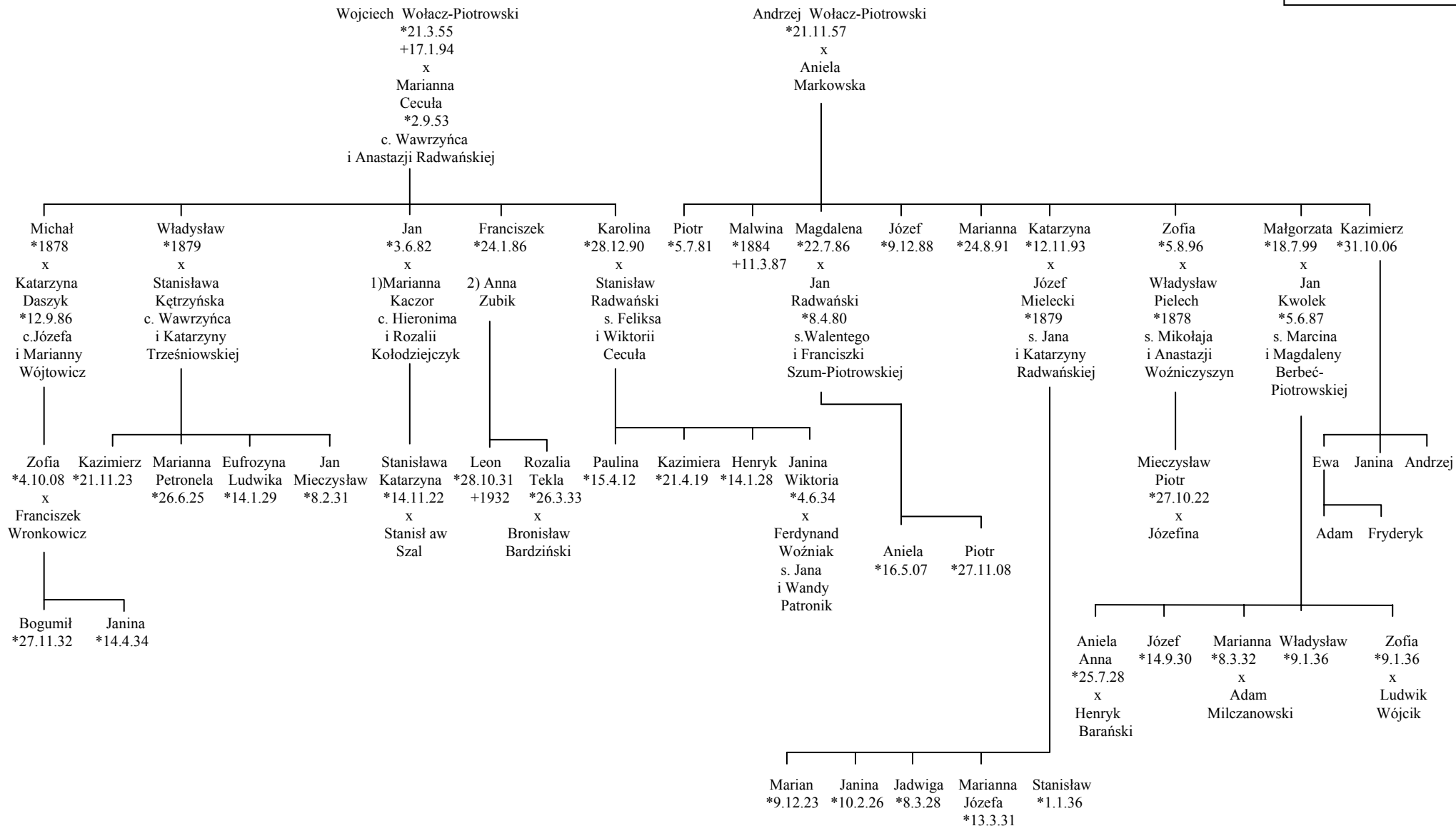

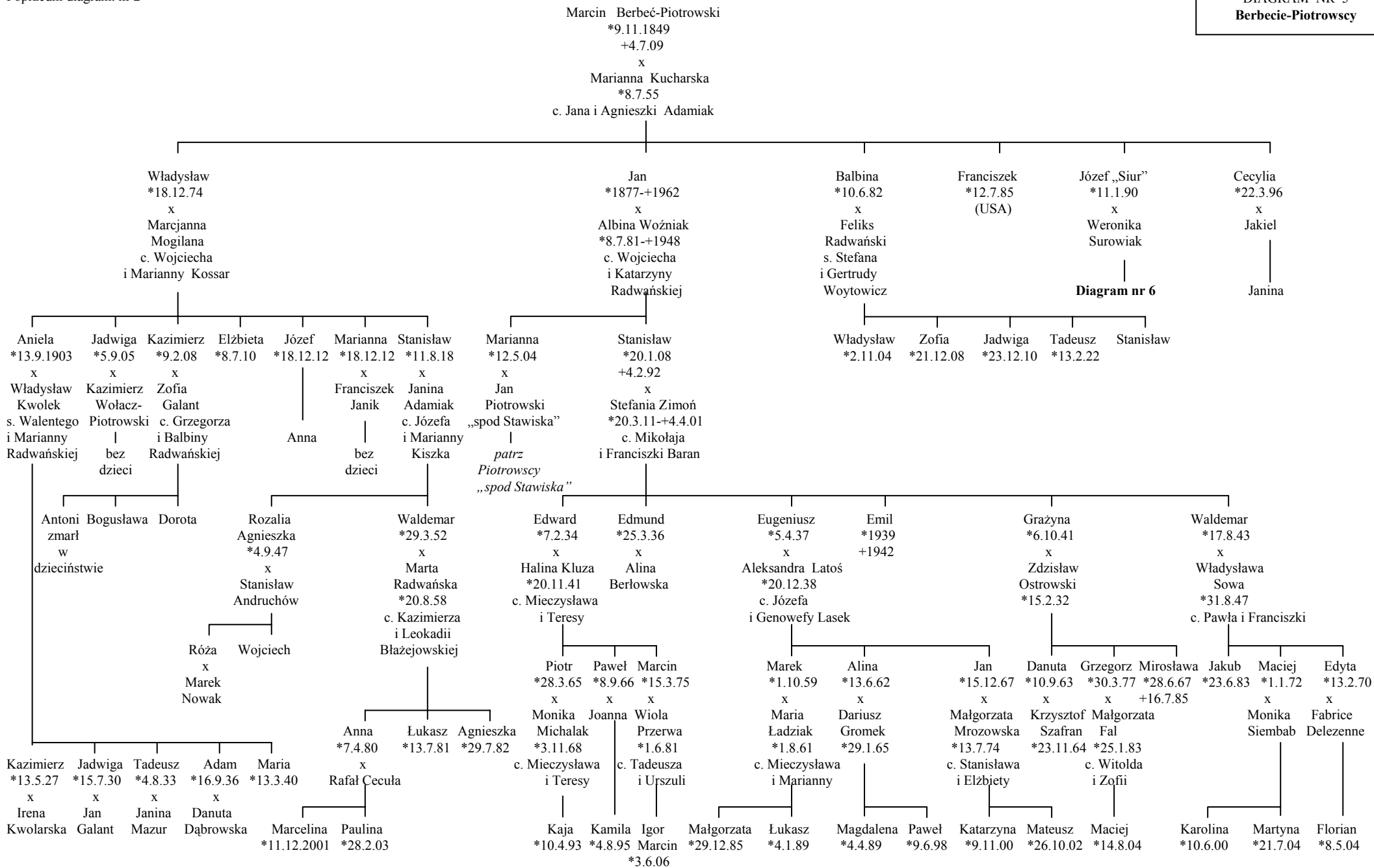

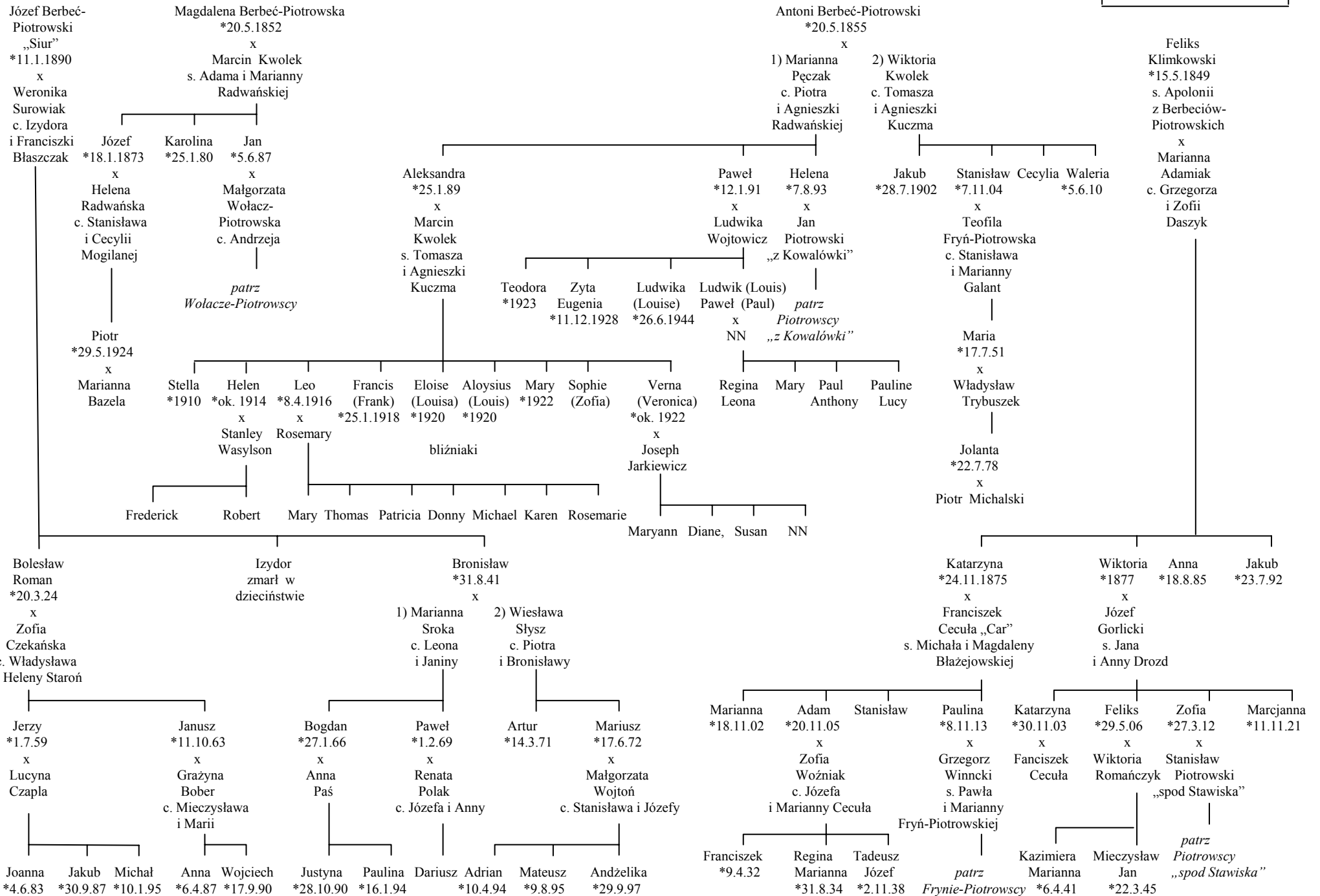

Paweł Piotrowski „spod Stawiska”

Marianna Piotrowska „spod Stawiska”

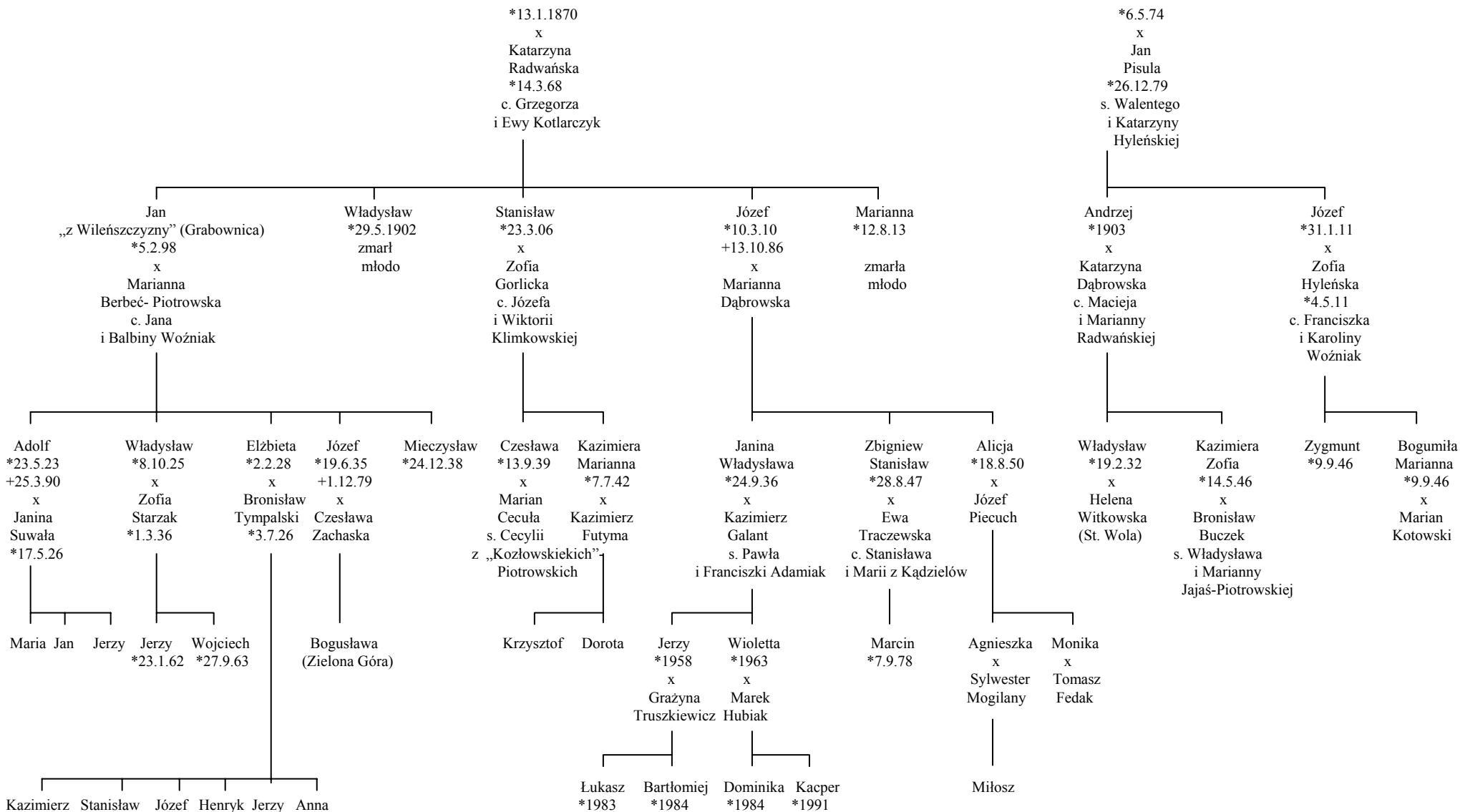



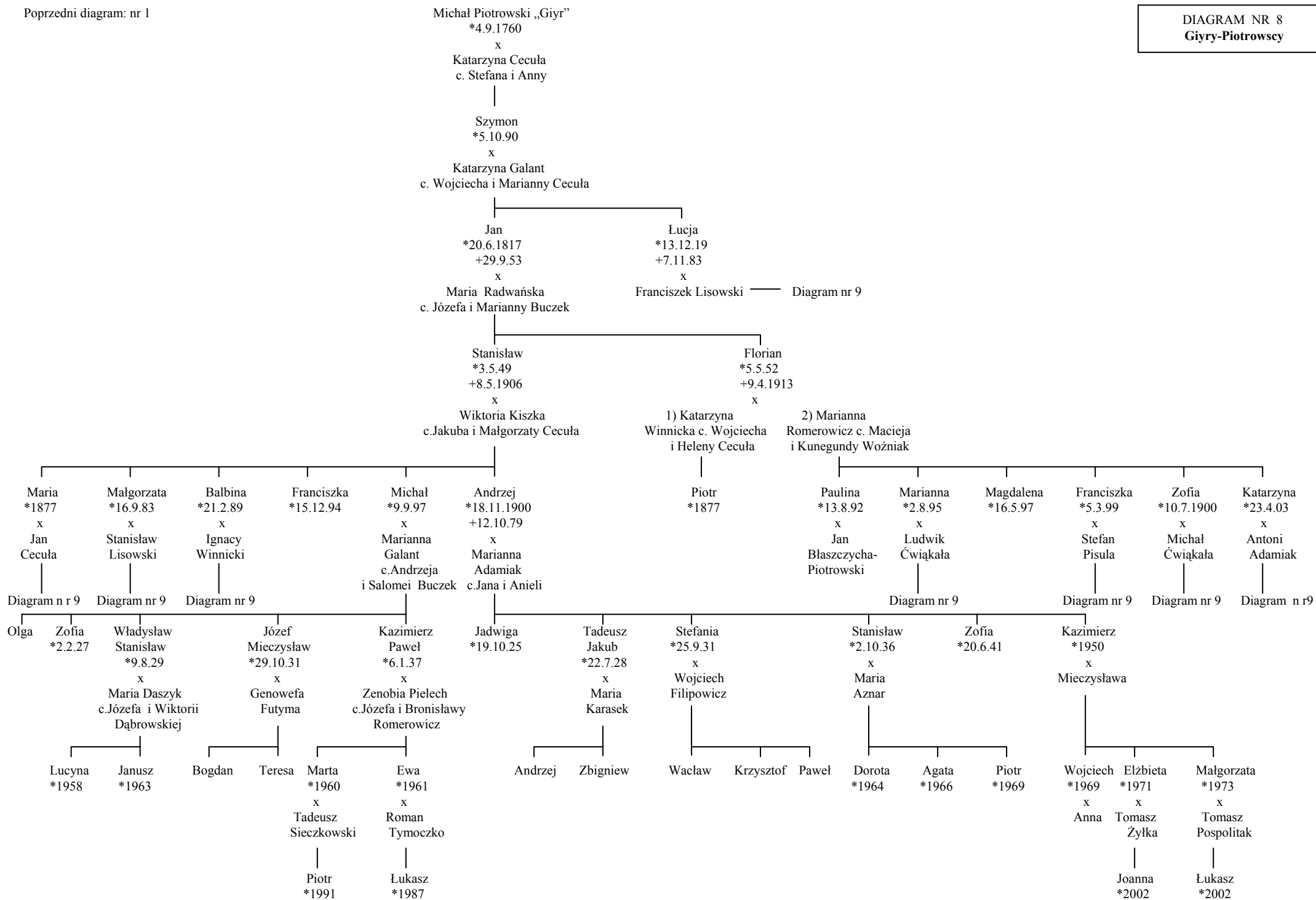

Poprzedni diagram: nr 8

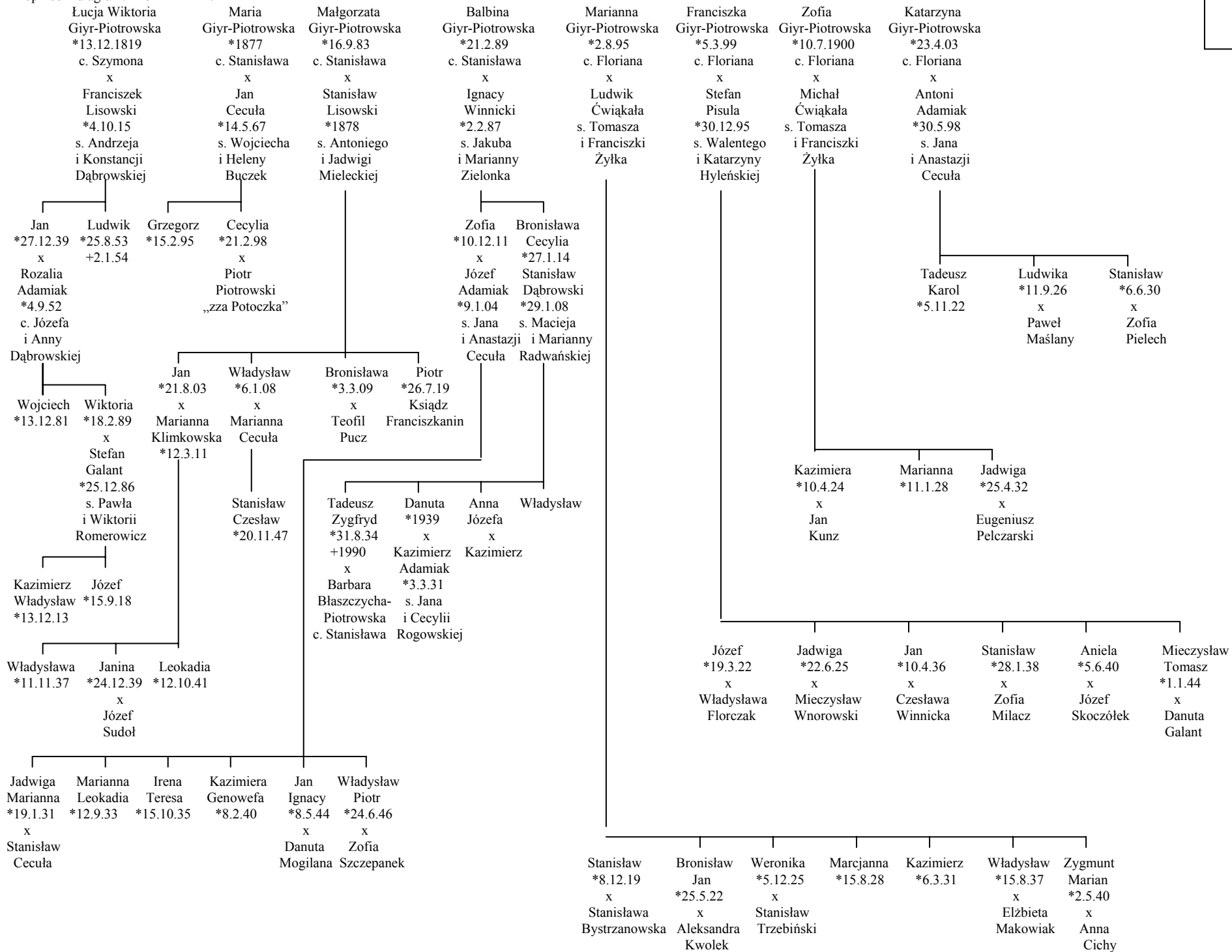

DIAGRAM NR 9  
Giyr-Piotrowscy cd  
Rodziny spokrewnione

Szymon Piotrowski „z Kowalówki”  
\*8.9.1764  
x  
Anna Cecuła  
c. Jana i Reginy Dąbrowskiej

DIAGRAM NR 10  
Piotrowscy „z Kowalówki”  
Kondy-Piotrowscy  
Piotrowscy „zza Potoczka”  
Piotrowscy „spod Mogiły”  
Błaszczchw-Piotrowscy

Grzegorz Józef \*12.3.88  
Marianna Franciszka \*9.3.89 x Mikołaj Galant  
Zofia \*16.3.92 x Jan Kuźniarski  
Kazimierz „z Kowalówki” \*26.2.98 +1.6.54 x Maria Radwańska c. Kazimierza i Agnieszki Szczudlik  
Franciszka \*2.2.1801 x Andrzej Rogowski  
Michał \*20.8.03 +15.3.55 x Katarzyna Woźniak (Antoszyk) c. Tomasza i Zofii Woytowicz-Daszyk  
Katarzyna \*24.2.06

Katarzyna \*16.11.24 +7.10.84  
Paweł „z Kowalówki” \*23.1.27 +10.7.57  
Jan „Konda” \*22.6.33 +23.2.70  
Anastazja \*25.12.35 +08.04.41  
Zofia \*26.04.38 +06.04.41  
Maria \*2.1.44 +4.2.47  
Wiktoria \*22.12.31 +21.1.99  
Franciszka \*5.3.35 +23.2.06  
Franciszek \*29.9.40  
Urszula \*26.10.44  
Marcin \*8.11.49 x Marianna  
Teofil \*1889 +1962 x Bronisława \*1896 +1954  
Jan „spod Mogiły” \*14.6.58  
Marianna \*2.4.61 +2.10.61  
Wincenty \*11.6.69 +24.4.90  
Diagram nr 11  
Diagram nr 11  
Diagram nr 12  
Diagram nr 15  
Maria Bronisław Zygmunta Feliks  
Zenon z Murie (Anglia)  
Emilian \*10.1.17 +25.2.88 x Stefania Jasik \*8.10.29

1) Marianna Radwańska c. Józefa i Katarzyny Woytowicz  
Wiktoria \*2.4.64 +19.1.76  
Waleria \*3.8.67 +1.7.68  
Julianna \*20.5.69 +19.1.76  
Feliks \*1.1.73  
Waleria \*25.9.75 +18.2.78  
Agata \*1878 +9.5.78  
Jerzy Stanisław Wanda Kazimiera  
2) Małgorzata Żyłka-Żuchowska c. Marcina i Rozalii Niemiec „Błaszczycha”  
Jan \*12.9.79 +21.11.15  
Wojciech \*18.4.82  
Franciszek \*28.12.84  
Kazimierz \*12.8.87  
Paweł \*1889  
Diagram nr 13  
Diagram nr 14  
Diagram nr 14

Zenon z Murie (Anglia)  
Emilian \*10.1.17 +25.2.88 x Stefania Jasik \*8.10.29  
Zenobia \*30.3.61 x Tomasz  
Ewa \*1.3.64 x  
Agata \*1987  
Artur \*1992  
Łukasz \*1991  
Mateusz \*1992

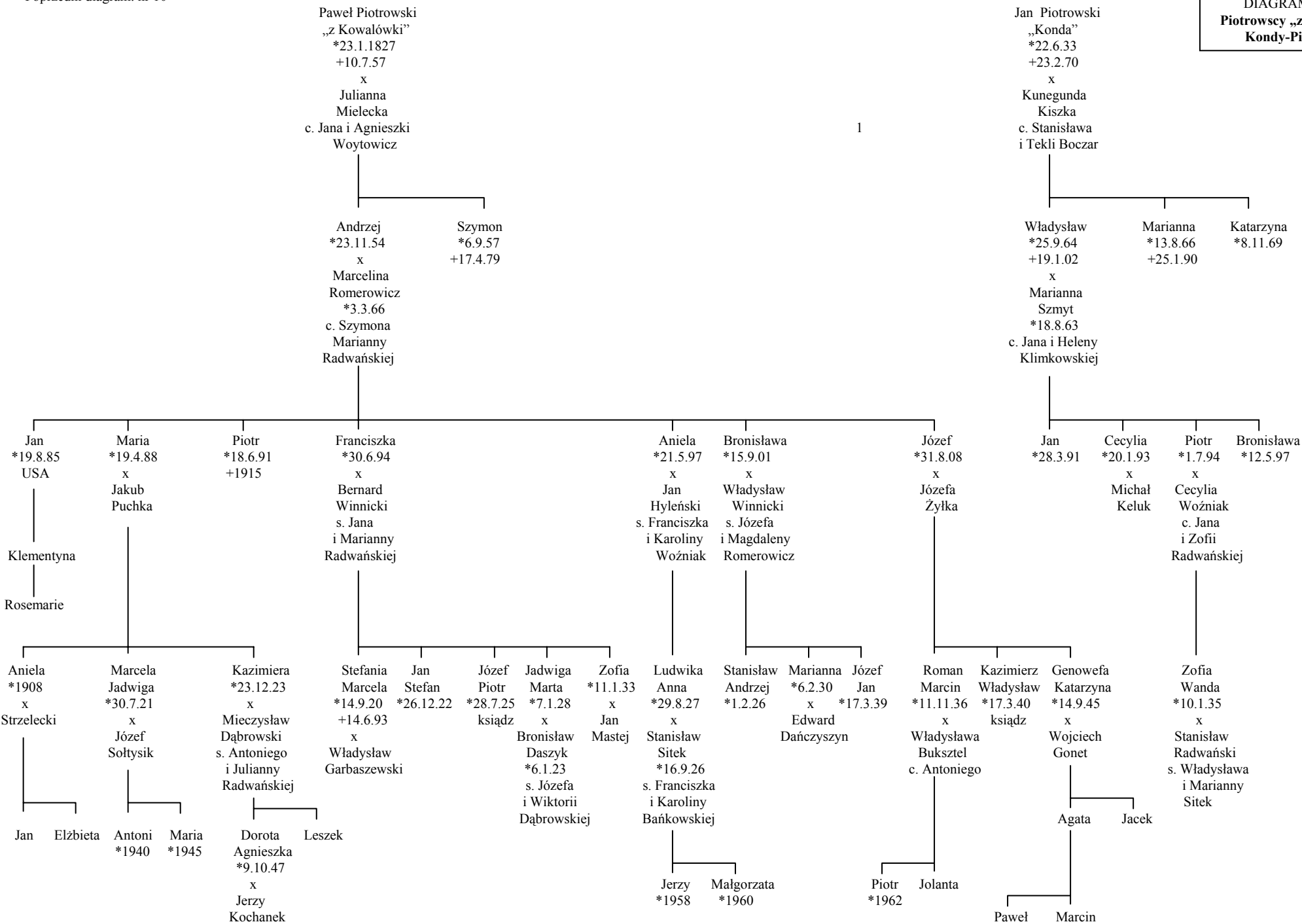

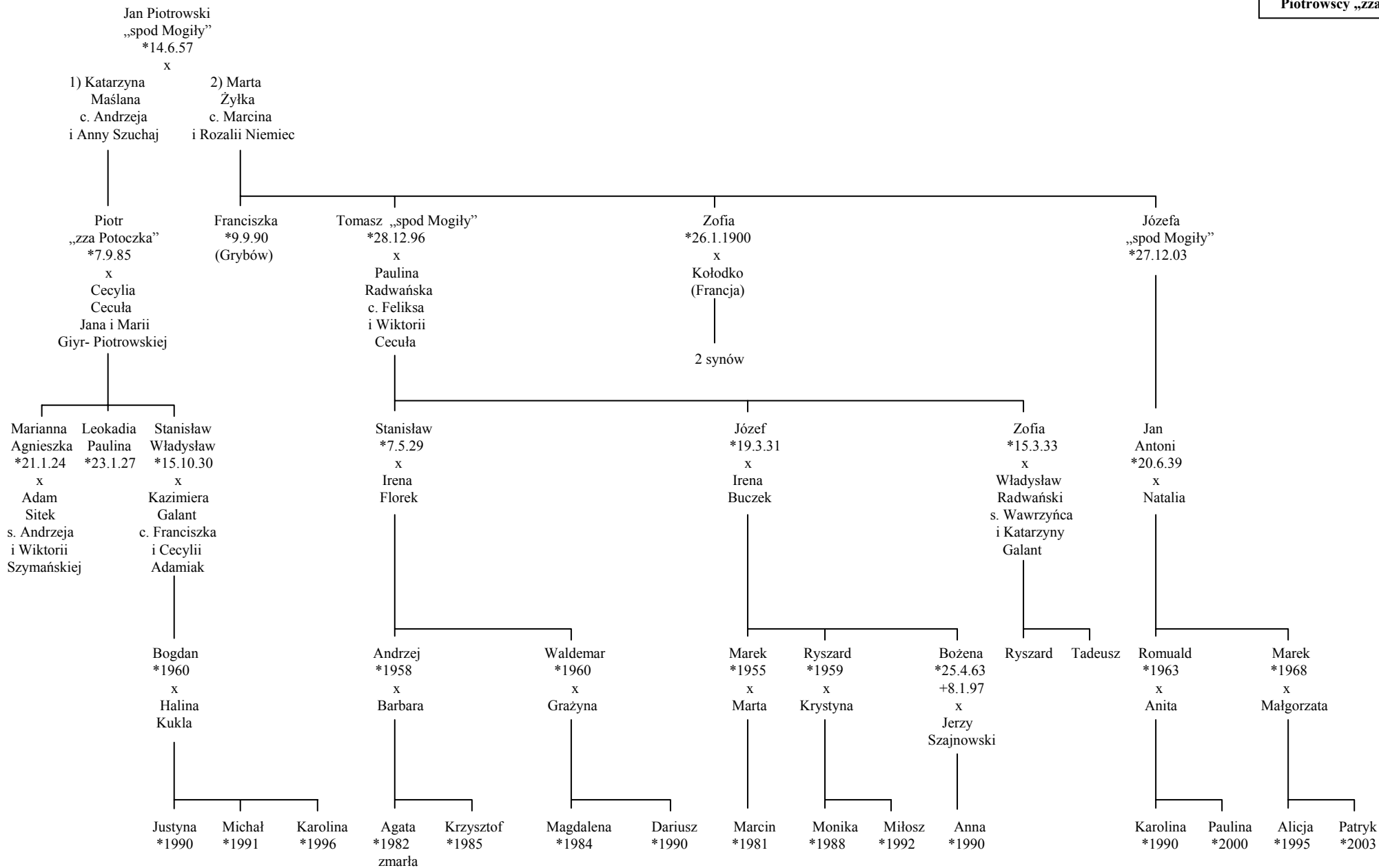

Jan Błaszczycha-Piotrowski  
\*12.9.79  
+21.11.15  
x  
Paulina  
Piotrowska „Giyr”  
c. Floriana  
i Marianny Romerowicz

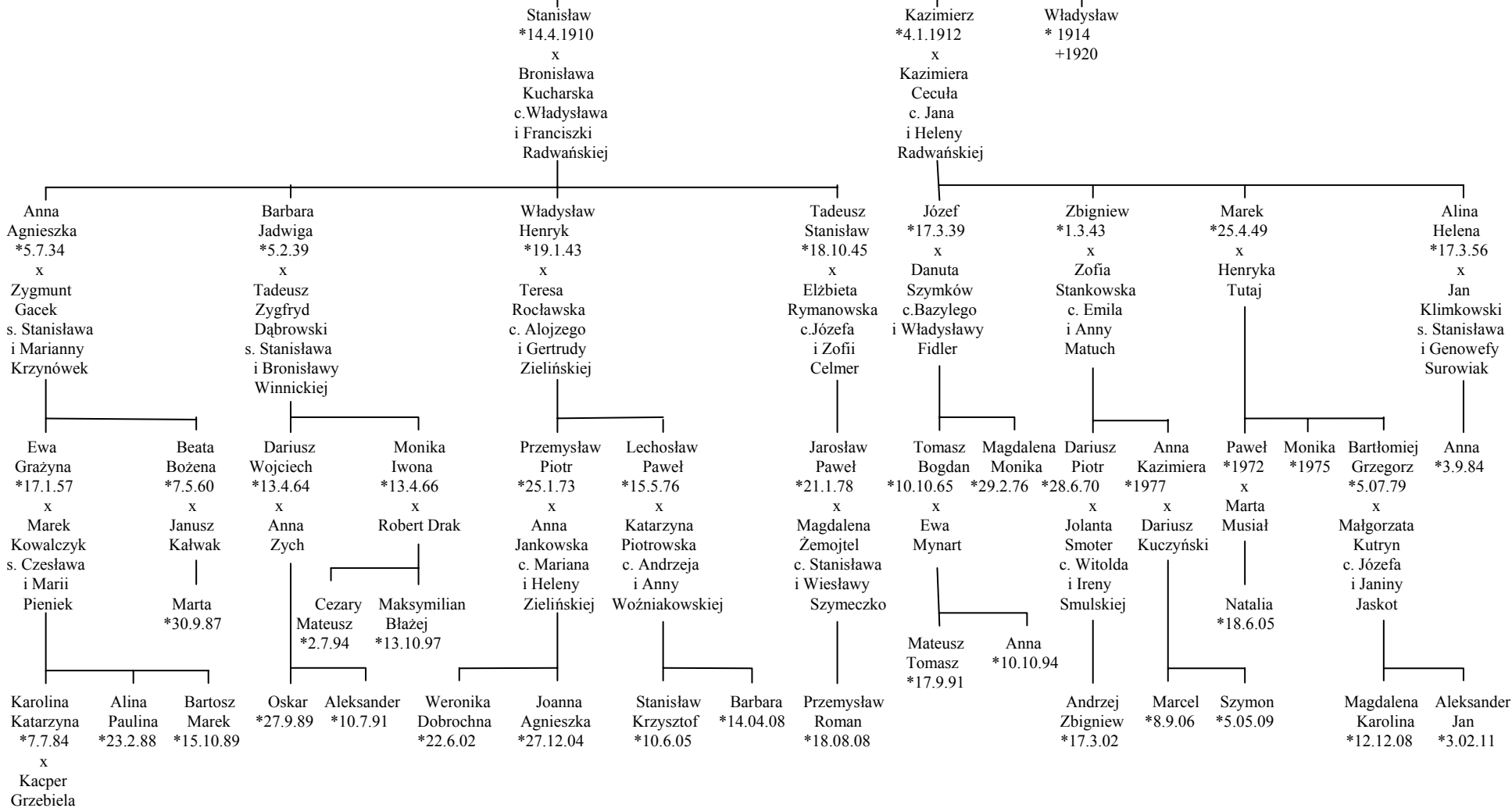

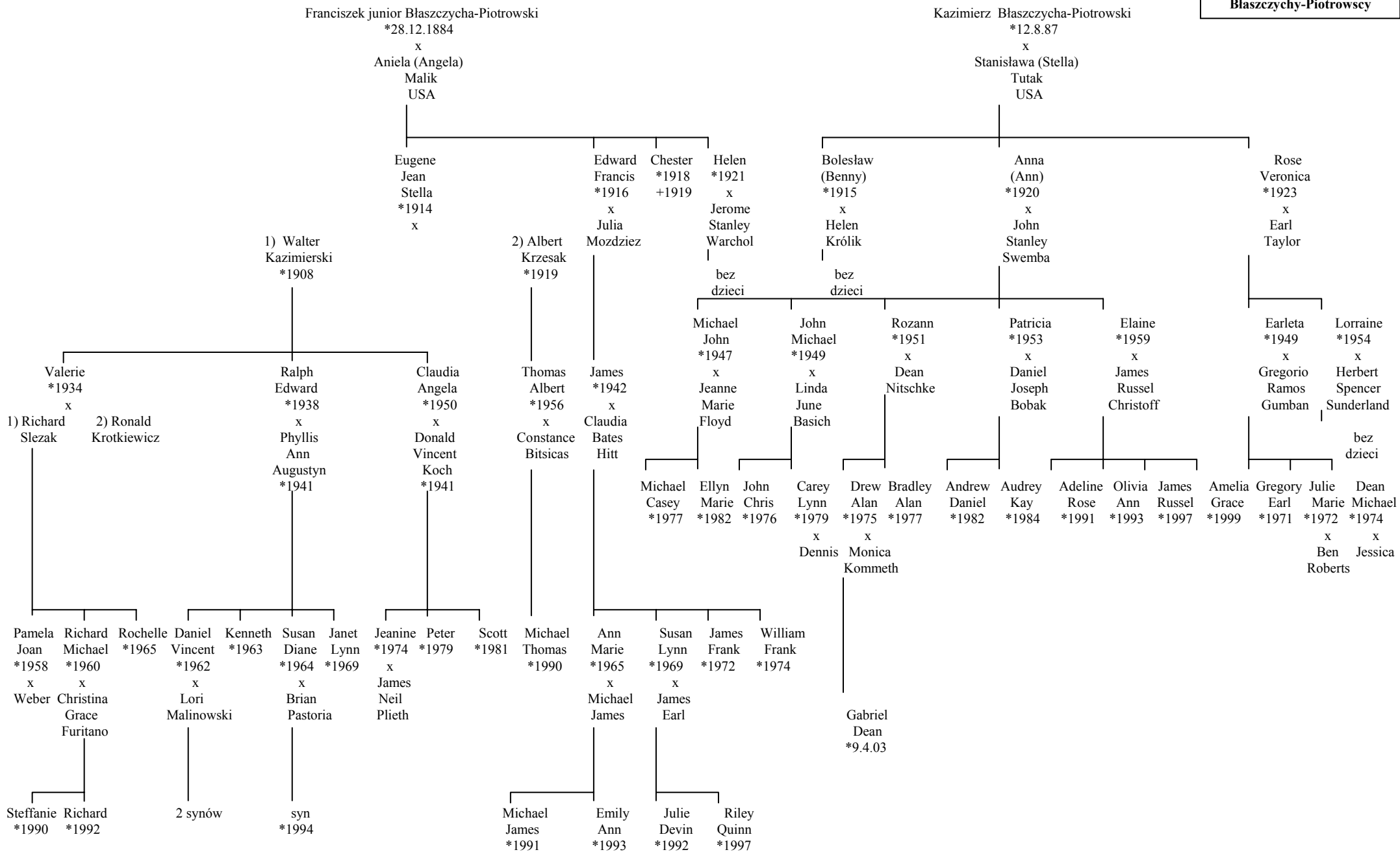

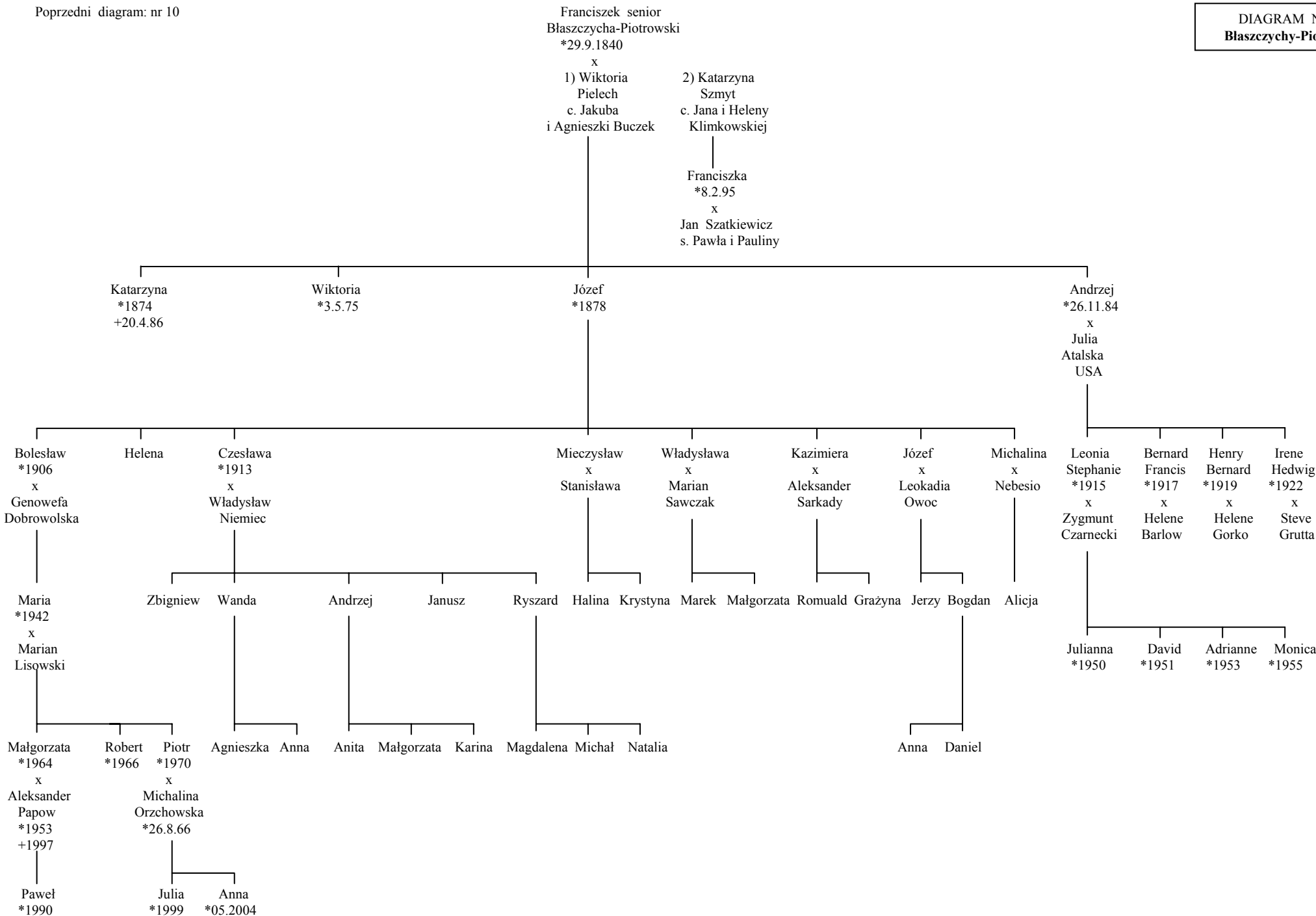



**DIAGRAM NR 16**  
**Frynie-Piotrowscy**  
**„Błażejowscy-Piotrowscy**  
**Jajasio-Piotrowscy**  
**„Kozłowski”-Piotrowscy**

Kazimierz Józef Piotrowski  
\*1.3.1760  
x  
1) Zofia Adamiak \*15.5.66  
c. Michała i Agnieszki Radwańskiej  
2) Marianna Cecuła \*7.5.61  
c. Jana i Reginy Dąbrowskiej

Bartłomiej Jan Piotrowski  
\*24.8.70  
x  
Agnieszka Sitek \*13.1.73  
c. Wojciecha i Katarzyny Cecuła

